

AL DE TE GEBUIKEN MATERIALEN ZIJN NIEUW
WEKLUKSE OPHALING VAN HUISVUIL
GEEN ERFDIENSTBAARHEID OP DIT PERCEEL
ALLE NUTSVOORZIENINGEN AANWEZIG
HET HEMELWATER KAN OP NATUURLIJKE WIJZE NAAST DE VERHARDING OP EIGEN TERREIN INFILTREREN.
HET REGENWATER UIT DE REGENWATERPUT WORDT GEBRUIKT VOOR DE AANSLUITING OP DE WCs, DE WASMACHINE EN DE UITGEBTBAK.
DE GEGEVENS VAN DE GROND WERDEN VERKregen DOOR EEN UITTREKSEL UIT HET VERKAVELINGSPLAN & OPMETINGSPLAN VAN DE LANDMETER.

▨ BESTAANDE BEBOUWING
 ■ NIEUW TE BOUWEN WONING
 ● TERREINHOOGTE T.O.V. AS VAN DE WEG
 ◀ FOTO STANDPUNT

AFDELING KUURNE - SECTIE C - nrs. 103B
 OPPERVLAKTE PERCEEL: 804,55 m²
 HORIZONTALE DAKOPP. WONING: 240,99 m²
 WATERDOORLATENDE VERHARDING MET WATERDOORLATENDE ONDERGROND:
 OPRIJF IN KIEZELSTENEN: 30,97 m²
 TERRAS IN HOUT: 17,40 m²
 NET - WATERDOORLATENDE VERHARDING IN TEGELS:
 OPRIJF IN KASSEIEN: 49,80 m²

- ① CREPI - BETONLOOK
- ② ZWARTE GEVELBEKLEDING
- ③ GEVELBEKLEDING LICHT HOUT
- ④ ALU-RAMEN
- ⑤ ARDUIN DORPEL
- ⑥ ALU-DORPEL
- ⑦ ZINKEN KRAALTJE
- ⑧ MUURKAP
- ⑨ PLINT

LEGENDE/ BIJKOMENDE GEGEVENS

- SNELBOUWSTEEN
- ▨ ISOLATIE
- ▨ EPS ISOLATIE + CREPI
- GEVELSTEEN
- ▨ GEVELBEKLEDING: HOUT
- ▨ GEVELBEKLEDING ROCKPANEL
- ▨ ISOLERENDE STEEN
- ▨ BETONSTEEN
- ▨ GESTABILISEERD ZAND
- ▨ BETON ELEMENTEN
- ▨ ONDERGRONDS METSELWERK

- AFKORTINGEN**
- V VASTE RAMEN
 - DK DRAAIKIPRAMEN
 - OD OPENDRAAIENDE RAMEN
 - SR SCHUIFRAMEN
 - SR+S SCHUIFRAMEN MET SLEUTEL ALS VALBEVEILIGING
 - D BUITENDEUREN
 - KD+S KIPDRAAIRAAM MET SLEUTEL ALS VALBEVEILIGING
 - BW BORSTWERING
 - BKU BETONKUSSEN

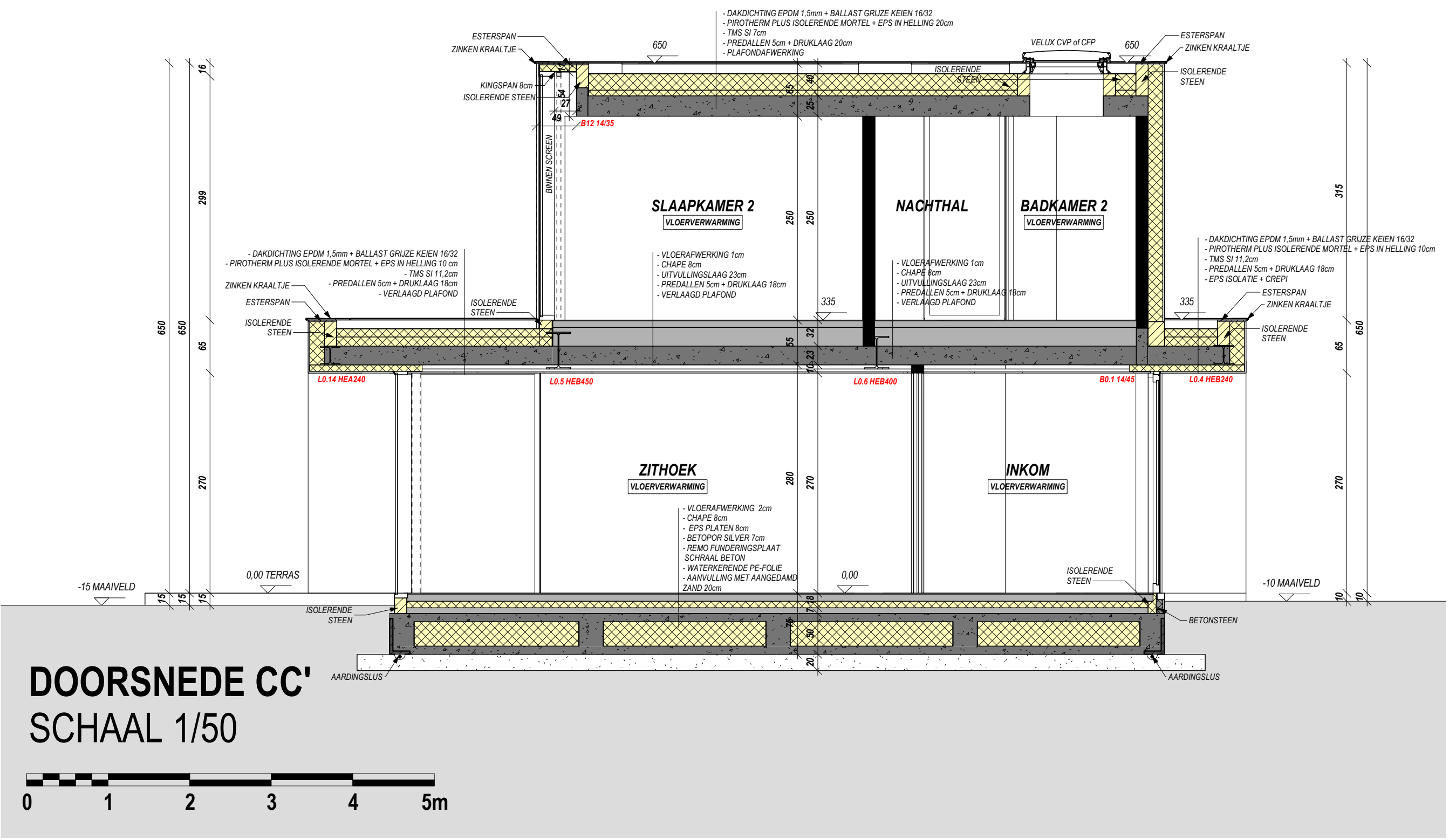
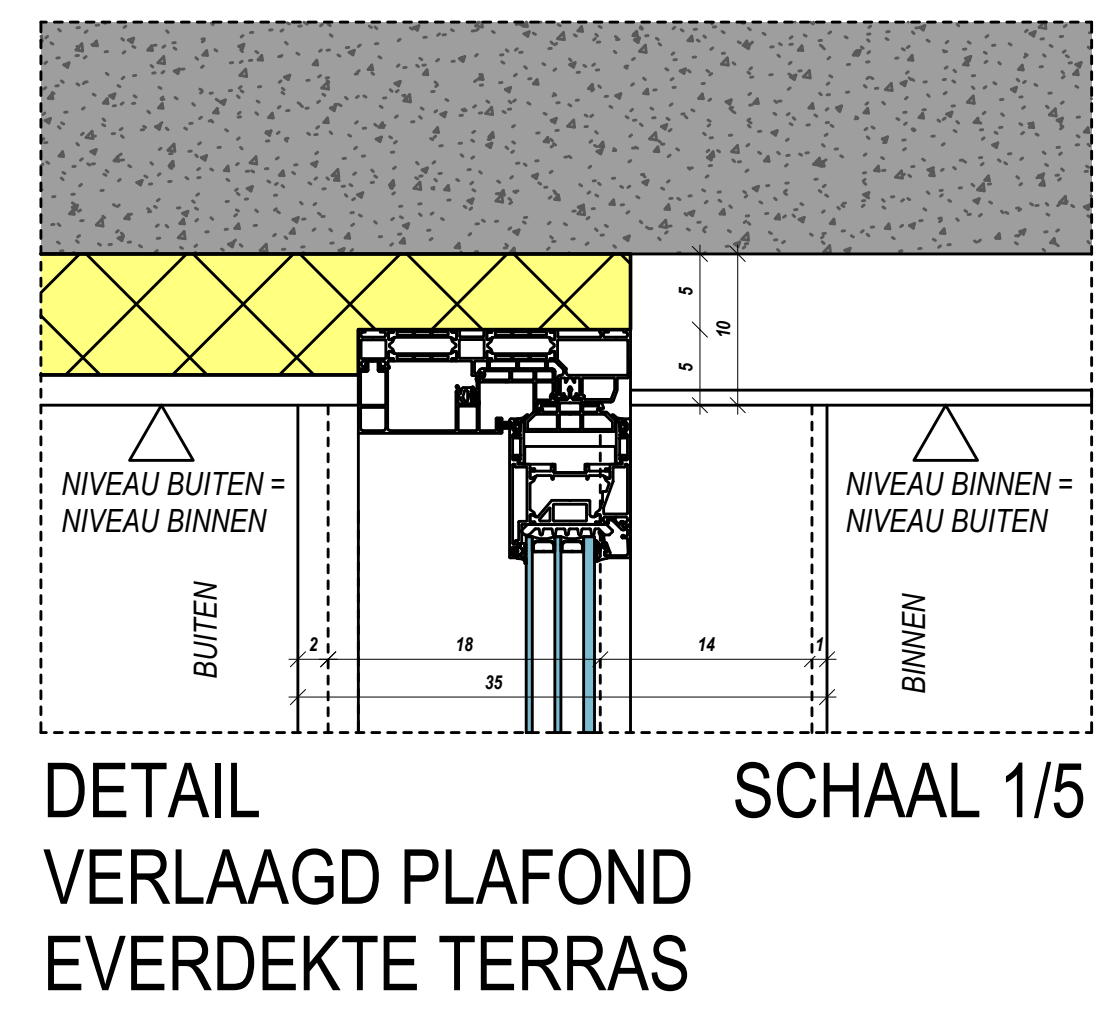
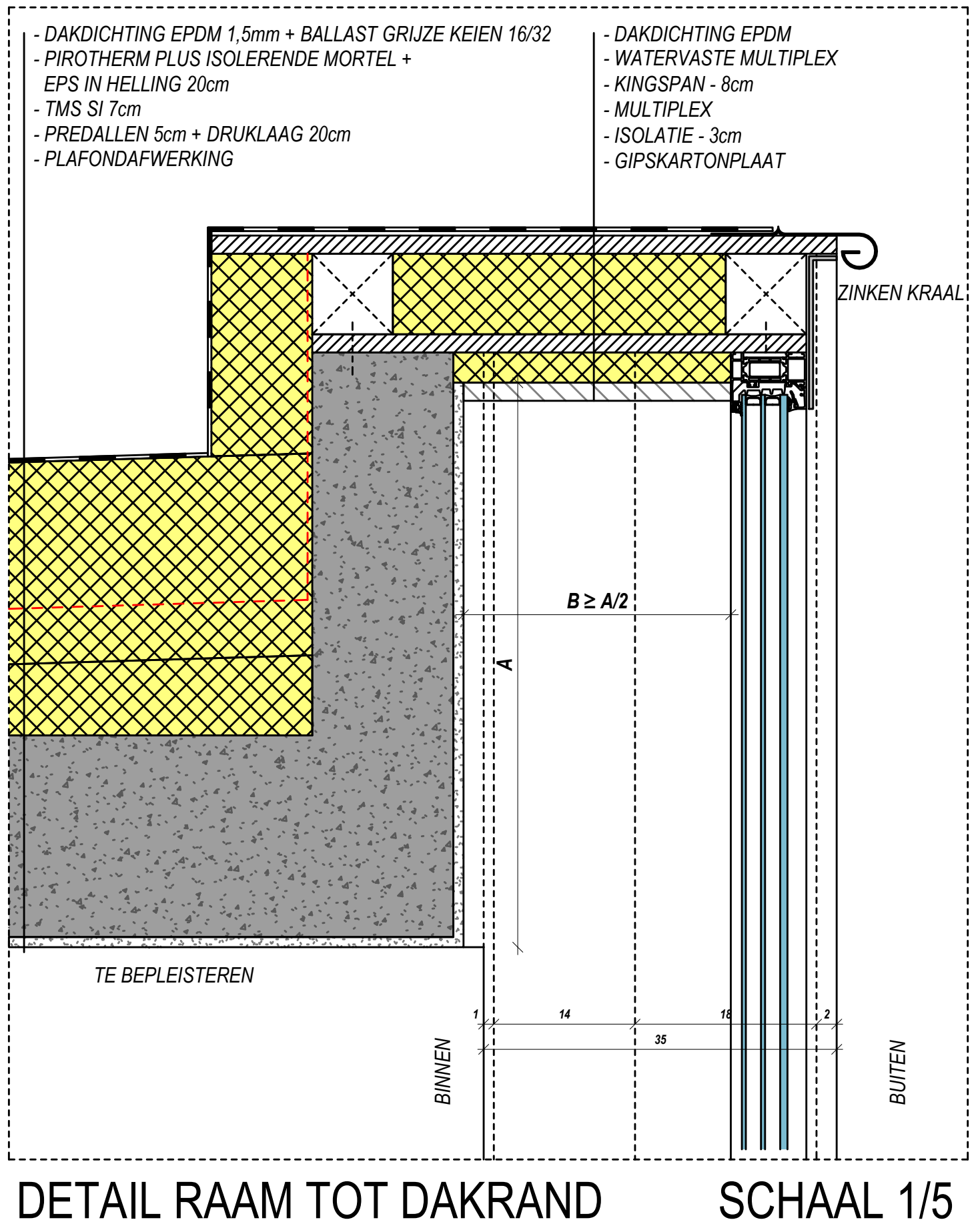
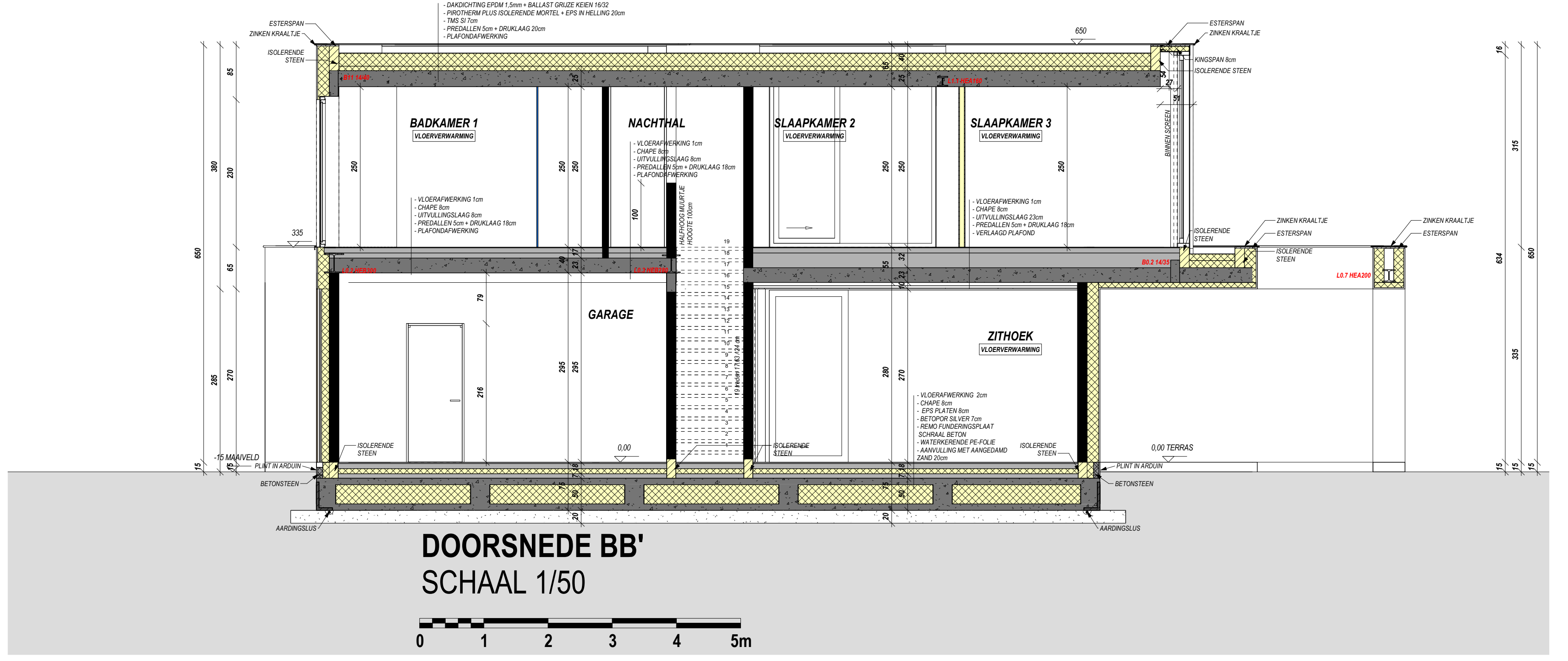
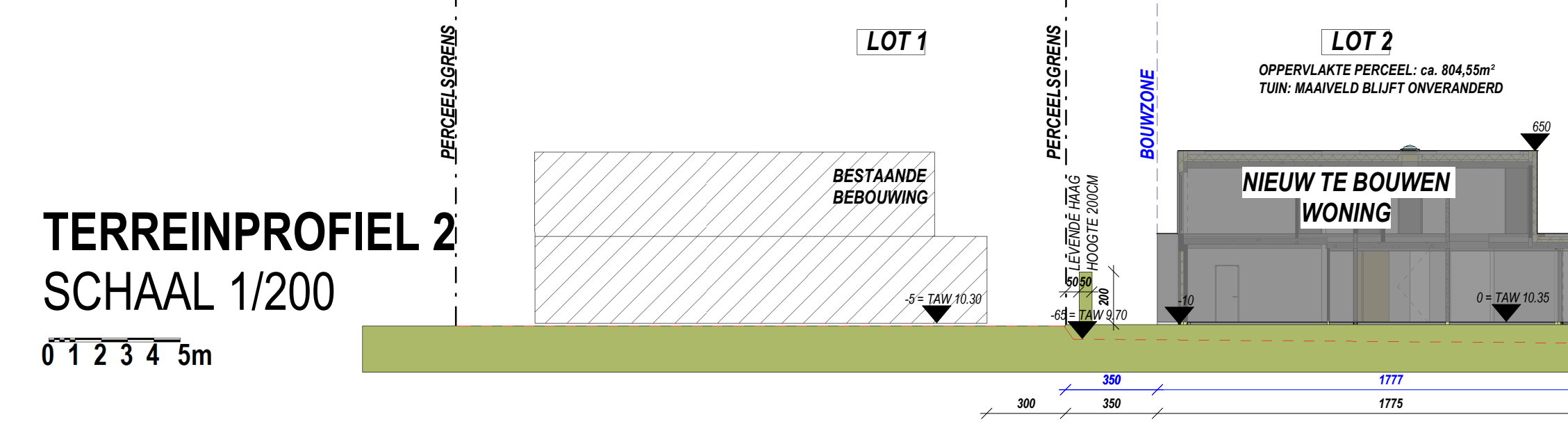
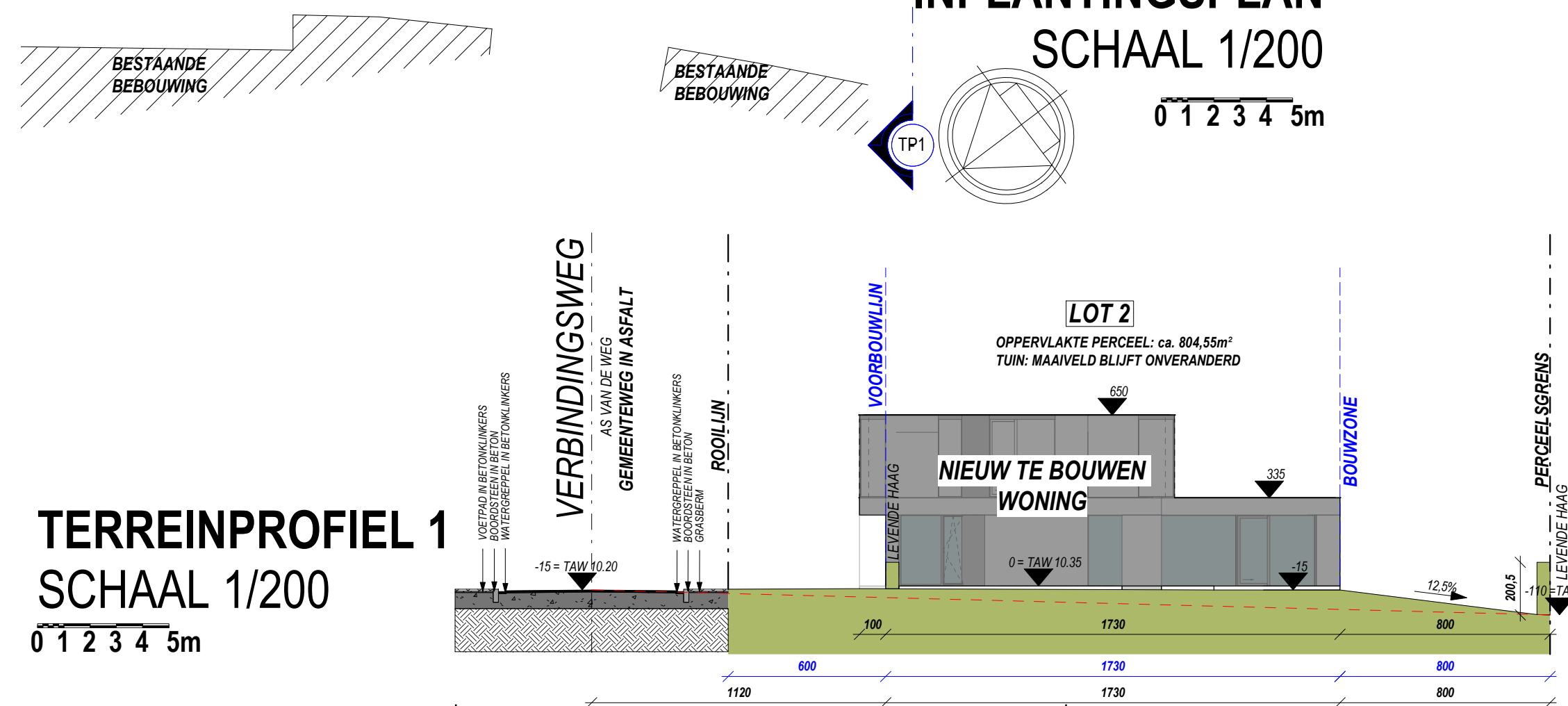
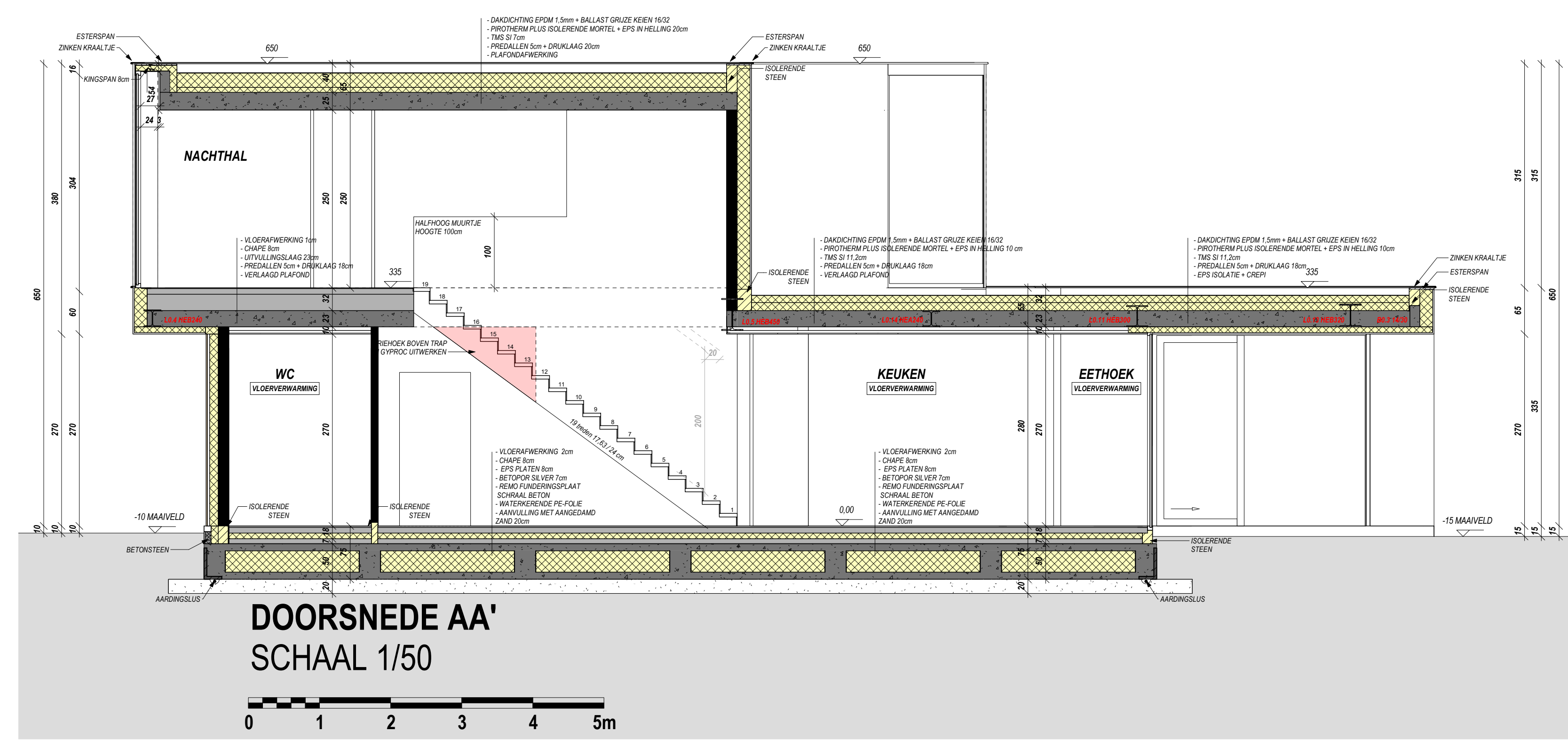

AARD: BOUWEN VAN EEN EENGEZINWONING

PROVINCIE: _____
STAD: _____
STRAAT: _____

KADASTRALE INFO:
LOT: _____

Verkeveling nr.: _____ BPA nr.: _____
Goedgekeurd: _____ KB: _____
Afgegeven aan: _____ benaming: _____

OPDRACHTGEVER(S)

WILZINGEN:	
A	
B	
C	
D	
E	
F	
G	
H	
I	

Bij ondertekening van de bouwplannen (incl. de inplanting) verklaart de opdrachtgever(s) zich akkoord met de inhoud ervan.
Wijzigingen van de plannen dienen voor de bouwstart aan de architect te worden medegedeeld.
De aanvang van de werken zonder de architect te verzoeken, bepaalt de volledige verantwoordelijkheid van de eigenaar(s) voor mogelijke schade en gebreken, voortvloeiende uit deze onwetelijke handelingen (PS 18/168 - 6/271).
Wijzigingen in uitvoering, met uitzondering van goedkeuring, worden op kosten van de opdrachtgever(s) en aanvrager(s) uitgevoerd.

DE OPDRACHTGEVER(S)

STADS- OF GEMEENTEBESTUUR
STEDENBOUW EN RUIMTELIJKE
ORDENING

DOSSIER: _____ GETEKEND: _____ DATUM: _____ SCHAAL: 1:50e & AANTAL PLANS: 4

PLAN 4/4 INPLANTINGSPLAN, TERREIN PROFIEL, DOORSNEDEN, DETAIL